

# PREFEITURA MUNICIPAL DE SANTALUZ

PC CORONEL JOSE LEITAO - CENTRO

CNPJ: 13.807.870/0001-19 - CEP: 48.880-000 - SANTALUZ - BA

## NOTA DE LIQUIDAÇÃO

PROCESSO ADM: 241-2021

EMPENHO: 1004 / 2021

Data do Empenho: 03/11/2021

TIPO DO EMPENHO: Ordinário/Normal

### FORNECEDOR

**Nome:** 4393 - GISELE A S OLIVEIRA EIRELI **Tipo Pessoa:** Jurídica  
**Endereço:** RUA CORONEL JOAO CORDEIRO, S/N **Complemento:**  
**Bairro:** ALTO DO SÃO FRANCISCO **Cidade:** MONTE SANTO **Estado:** BA  
**CNPJ:** 38.420.200/0001-76 **Insc. Estadual:** **CPF:** **RG:**  
**Conta Corrente:** 729-7 **Agência:** 4599 **Banco:** 104 - CAIXA ECONOMICA FEDERAL

### DOTAÇÃO ORÇAMENTÁRIA

**Reduzido:** 2701.39.00 - ORÇAMENTÁRIO E SUPLEMENTAR  
**Unidade:** 29.01 - SECRETARIA MUNICIPAL DE INFRAESTRUTURA  
**Função:** 15 - Urbanismo  
**Sub-Função:** 451 - Infra-estrutura Urbana  
**Programa:** 711 - PROGRAMA  
**Ação:** 2.701 - Gestão das Atividades da Secretaria de Infraestrutur  
**Elemento:** 3.3.90.39.00 - Outros Serviços Terceiros - Pessoa Juridica  
**Fonte:** 00 - Recursos Ordinarios  
**Sub-Elemento:** 3.3.90.39.99 - Outros Serviços de Terceiros - Pessoa Jurídica

Modalidade:	Nº Disp.:	Saldo Anterior	Valor do Empenho	Saldo Atual
Dispensa	149-2021DIS			
Convênio:	Contrato: 272-2021DIS	32.000,45	31.034,01	966,44
Patrimônio: -				

### HISTÓRICO

REFERENTE A CONTRATAÇÃO DE EMPRESA PARA PRESTAÇÃO DE SERVIÇOS DE ENGENHARIA VISANDO ATENDER AS NECESSIDADES DA SECRETARIA DE INFRAESTRUTURA DO MUNICIPIO DE SANTALUZ-BA, CONFORME CONTRATO 272-2021, LICITAÇÃO 149-2021DIS, 3ª MEDIÇÃO - PERÍODO DE 15/10/2021 A 29/10/2021, NFS-e N°20215.

Data do Empenho: 03/11/2021

Data do Liquidação: 03/11/2021

### RETENÇÕES

Código	Descrição	Valor
2.1.8.8.1.01.08.00.02.001	ISS Retido na Fonte - Prefeitura	931,02
## Trinta mil e cento e dois reais e noventa e nove centavos ##		Valor Retido 931,02
		Valor Líquido 30.102,99

### DOCUMENTOS COMPROBATÓRIOS

NOTA FISCAL	Data Emissão	Número	Série	Sub-Série	Data Validade	Valor R\$
	03/11/2021	20215	UN			31.034,01

### DESDOBRAMENTOS ( PCASP )

Código	Descrição	Valor R\$
33231990	LIQUIDAÇÃO OUTROS SERVIÇOS DE TERCEIROS - PESSOA JURIDICA	31.034,01

Declaro que os materiais foram recebidos e/ou serviços prestados em 03/11/2021.

ARISMÁRIO BARBOSA JUNIOR  
Prefeito Municipal  
Matrícula : 6422

Declaro que a despesa relativa a nota de empenho supra está liquidada em 03/11/2021, podendo efetuar o pagamento.

NAIARA DA CUNHA CARMO  
Contador(a)  
Matrícula : 6408

DOCUMENTAÇÃO CONFERIDA  
EM 05/11/21

Carlos Antonio da Silva Filho  
Controlador Interno  
Decreto 004/2021



# PREFEITURA MUNICIPAL DE SANTALUZ

PC CORONEL JOSE LEITAO - CENTRO

CNPJ: 13.807.870/0001-19 - CEP: 48.880-000 - SANTALUZ - BA

## NOTA DE EMPENHO

PROCESSO ADM: 241-2021

EMPENHO: 1004 / 2021 Data do Empenho: 03/11/2021 TIPO DO EMPENHO: Ordinário/Normal

**FORNECEDOR**  
Nome: 4393 - GISELE A S OLIVEIRA EIRELI Tipo Pessoa: Jurídica  
Endereço: RUA CORONEL JOAO CORDEIRO, S/N Complemento:  
Bairro: ALTO DO SÃO FRANCISCO Cidade: MONTE SANTO Estado: BA  
CNPJ: 38.420.200/0001-76 Insc. Estadual: CPF: RG:  
Conta Corrente: 729-7 Agência: 4599 Banco: 104 - CAIXA ECONOMICA FEDERAL

**DOTAÇÃO ORÇAMENTÁRIA**  
Reduzido: 2701.39.00 - ORÇAMENTÁRIO E SUPLEMENTAR  
Unidade: 29.01 - SECRETARIA MUNICIPAL DE INFRAESTRUTURA  
Função: 15- Urbanismo  
Sub-Função: 451- Infra-estrutura Urbana  
Programa: 711- PROGRAMA  
Ação: 2.701- Gestão das Atividades da Secretaria de Infraestrutrua  
Elemento: 3.3.90.39.00- Outros Servicos Terceiros - Pessoa Juridica  
Fonte: 00- Recursos Ordinarios  
Sub-Elemento: 3.3.90.39.99- Outros Servicos de Terceiros - Pessoa Juridica

Modalidade: Dispensa Convênio: Patrimônio: -	Nº Disp.: 149-2021DIS Contrato: 272-2021DIS	Saldo Anterior	Valor do Empenho	Saldo Atual
		32.000,45	31.034,01	966,44

**HISTÓRICO**  
EMPENHO REFERENTE A CONTRATAÇÃO DE EMPRESA PARA PRESTAÇÃO DE SERVIÇOS DE ENGENHARIA VISANDO ATENDER AS NECESSIDADES DA SECRETARIA DE INFRAESTRUTURA DO MUNICIPIO DE SANTALUZ-BA. CONFORME CONTRATO 272-2021, LICITAÇÃO 149-2021DIS.

Nº Ordem	Especificação ( item )	Unidade	Quant.	Valor Unitário	Valor Total
2021-11-03	14 - PRESTAÇÃO DE SERVIÇO	1	1	31.034,01	31.034,01



## Trinta e um mil e trinta e quatro reais e um centavo ## 31.034,01

Autorizo o empenho da despesa supra mencionada em 03/11/2021.   ARISMÁRIO BARBOSA JUNIOR Prefeito Municipal Matrícula : 6422	Declaro que a importância supra foi deduzida do crédito próprio em 03/11/2021   NAIARA DA CUNHA CARMO Diretor Contábil Matrícula : 6408
---	--



# PREFEITURA MUNICIPAL DE MONTE SANTO

SECRETARIA DE ADMINISTRAÇÃO E FINANÇAS  
NOTA FISCAL DE SERVIÇOS ELETRÔNICA - NFS-e

Número da Nota: 20215  
Data da Competência: Novembro/2021  
Data e Hora da Emissão: 03/11/2021 14:02:00  
Código Verificação: EFB3B38A1

### PRESTADOR DE SERVIÇOS

CPF/CNPJ: 38.420.200/0001-76  
Telefone: 7581634142..  
Nome/Razão Social: GISELE A S OLIVEIRA EIRELI  
Endereço: RUA CORONEL JOÃO CORDEIRO N° S/N BAIRRO ALTO SÃO FRANCISCO CIDADE: MONTE SANTO - BA  
E-mail: CAMILOCONTADORBA@GMAIL.COM

Inscrição Municipal: 5401277  
Inscrição Estadual:  
Nome Fantasia: BELLA ENGENHARIA

Sem Logomarca

### TOMADOR DE SERVIÇOS

CPF/CNPJ: 13807870000119  
Telefone:  
Nome/Razão Social: PREFEITURA MUNICIPAL DE SANTALUZ  
Endereço: AV. GETULIO VARGAS N° 690 PREDIO BAIRRO: CENTRO CIDADE: SANTALUZ - BA CEP: 48880000  
E-mail: Não Informado

Inscrição Municipal:  
Inscrição Estadual:

### DISCRIMINAÇÃO DOS SERVIÇOS

3ª medição referente a Dispensa 149/2021 Processo Administrativo 241/2021 Contrato 272/2021 cujo objeto é Reparo em Prédios Públicos - DADOS BANCÁRIOS - CAIXA ECONOMICA FEDERAL, AGENCIA: 4599 OP:003 CONTA:729-7 GISELE A S OLIVEIRA EIRELI

**DECLARO PARA OS DEVIDOS FINIS QUE**  
 O(s) Serviço(s) foi(ram) prestado(s)  
 O(s) Material(is) foi(ram) recebido(s)  
 A(s) Obra(s) foi(ram) efetuada(s)  
EM 03/11/21

Assinatura  
  
Everaldo d. Paixão Dias  
Fiscal de Obras  
CRT-BA nº 61002809532

**VALOR TOTAL DA NOTA: R\$ 31.034,01**

CNAE - 71.12-0-00 - SERVIÇOS DE ENGENHARIA  
Item da Lista de Serviços - 7.02 - EXECUÇÃO, POR ADMINISTRAÇÃO, EMPREITADA OU SUBEMPREITADA, DE OBRAS DE CONSTRUÇÃO CIVIL, HIDRÁULICA OU ELÉTRICA E DE OUTRAS OBRAS SEMELHANTES, INCLUSIVE SONDAGEM, PERFURAÇÃO DE POÇOS, ESCAVAÇÃO, DRENAG



VALOR SERVIÇOS:	VALOR DEDUÇÃO:	DESC. INCOND:	BASE DE CÁLCULO:	ALÍQUOTA:	VALOR ISS:	VALOR ISS RETIDO:	DESC. COND:
R\$ 31.034,01	R\$ 12.413,60	R\$ 0,00	R\$ 18.620,41	5%	R\$ 0,00	R\$ 931,02	R\$ 0,00

VALOR PIS:	VALOR COFINS:	VALOR IR:	VALOR INSS:	VALOR CSLL:	OUTRAS RETENÇÕES:	VALOR LÍQUIDO:
R\$ 0,00	R\$ 0,00	R\$ 0,00	R\$ 0,00	R\$ 0,00	R\$ 0,00	R\$ 30.102,99

### DADOS COMPLEMENTARES

ISS RETIDO PELO TOMADOR DE SERVIÇO CNPJ: 13.807.870/0001-19

### OUTRAS INFORMAÇÕES / CRÍTICAS

EXIGIBILIDADE ISS	REGIME TRIBUTAÇÃO	SIMPLES NACIONAL	LOCAL PRESTAÇÃO SERVIÇO	LOCAL INCIDÊNCIA	ISS Retido
Exigível	Microempresa municipal	Não	MONTE SANTO - BA	SANTALUZ - BA	Sim

Observação:

- ISS RETIDO PELO TOMADOR DE SERVIÇOS CNPJ: 13.807.870/0001-19





Estado da Bahia  
PREFEITURA DE SANTA LUZ - BA  
SECRETARIA DE OBRAS E INFRAESTRUTA



DISPENSA DE LICITAÇÃO Nº 149/2021  
Nº DO CONTRATO: 272/2021  
PROCESSO ADMINISTRATIVO: 241/2021

PERÍODO DE MEDIÇÃO: 15/10/2021 a 29/10/2021  
OBJETO: REPARO EM PREDIOS PUBLICOS

EMPRESA: BELLA ENGENHARIA  
CNPJ: 38.420.200/0001-76

VALOR DA 3ª MEDIÇÃO R\$ 31.034,01

ITEM	DISCRIMINAÇÃO	UNID	QDE	P. UNIT	TOTAL	QUANTIDADES		VALORES		SALDO	%
						PERÍODO	ACUMULADO	PERÍODO	ACUMULADO		
<b>1.0</b>	<b>Cobertura</b>										
1.1	Revisão em cobertura de telha cerâmica tipo canal comum, italiana ou similar, com reposição do material	m²	260,40	81,59	21.245,39		260,40	-	21.245,39	-	0,00%
1.2	Emboçamento com argamassa.	m	94,90	25,92	2.460,10	10,95	94,90	283,86	2.460,10	-	0,00%
	<b>SUBTOTAL</b>				<b>23.705,50</b>						
<b>2.0</b>	<b>Forro</b>										
2.1	Forro em régua de PVC, frisado, incluso estrutura de fixação	m²	169,62	84,12	14.267,75	21,89	169,62	1.840,96	14.267,75	0,00	0,00%
	<b>SUBTOTAL</b>				<b>14.267,75</b>						
<b>3.0</b>	<b>Instalações elétricas</b>										
3.1	Eletricista com encargos complementares para revisão e manutenção elétrica, incluindo revisão de disjuntores	H	160,00	29,40	4.703,45	64,00	160,00	1.881,38	4.703,45	-	0,00%
3.2	Luminárias tipo plafon em plástico de sobrepor.	un	40,00	49,39	1.975,77	30,00	40,00	1.481,83	1.975,77	-	0,00%
3.3	LÂMPADA TUBULAR LED DE 18/20 W, BASE G13 - FORNECIMENTO E INSTALAÇÃO.	un	100,00	30,92	3.091,62	50,00	100,00	1.545,81	3.091,62	-	0,00%
3.4	Tomada de embutir (1 modulo), 2p+T 10A, incluindo suporte e placa - Fornecimento e instalação	un	30,00	28,90	866,96	15,00	30,00	433,48	866,96	-	0,00%
3.5	Interruptor simples incluindo suporte e placa	un	30,00	27,37	820,98	17,00	30,00	465,17	820,98	-	0,00%
	<b>SUBTOTAL</b>				<b>11.458,78</b>						
<b>4.0</b>	<b>Instalações hidrosanitárias</b>										
4.1	Encanador com encargos complementares para revisão e manutenção hidráulica nos banheiros e na cozinha, inclusive materias.	h	240,00	28,54	6.849,83	104,00	240,00	2.968,26	6.849,83	-	0,00%
4.2	Vaso sanitário c/caixa de descarga acoplada, c/saída horizontal, linha ravena, DECA ou similar, inclusive assento ASTRA TPK ou similar, conj. de fixação DECA SP13 ou similar, anel de vedação e engate plástico	un	15,00	511,81	7.677,13	10,00	15,00	5.118,08	7.677,13	-	0,00%
4.3	LAVATÓRIO LOUÇA BRANCA SUSPENSO, 29,5 X 39CM OU EQUIVALENTE, PADRÃO POPULAR, INCLUSO SIFÃO TIPO GARRAFA EM PVC, VÁLVULA E ENGATE FLEXÍVEL 30 CM EM PLÁSTICO E TORNEIRA CROMADA DE MESA, PADRÃO POPULAR - FORNECIMENTO E INSTALAÇÃO. AF_12/2013	un	30,00	243,84	7.315,29	18,00	30,00	4.389,21	7.315,29	-	0,00%
	<b>SUBTOTAL</b>				<b>21.842,25</b>						
<b>5.0</b>	<b>Esquadrias</b>										
5.1	PORTA DE MADEIRA PARA PINTURA, SEMI-OCA (LEVE OU MÉDIA), 60X210CM, ESPESSURA DE 3,5CM, INCLUSO DOBRADIÇAS - FORNECIMENTO E INSTALAÇÃO. AF_08/2015	un	10,00	366,31	3.663,07	6,00	10,00	2.197,83	3.663,07	-	0,00%
5.2	PORTA DE MADEIRA PARA PINTURA, SEMI-OCA (LEVE OU MÉDIA), 90X210CM, ESPESSURA DE 3,5CM, INCLUSO DOBRADIÇAS - FORNECIMENTO E INSTALAÇÃO. AF_08/2015	un	10,00	513,74	5.137,37	8,00	10,00	4.109,90	5.137,37	-	0,00%
5.3	Fechadura Pado, linha Magnum, ref.725-880, acabamento IX (alumínio) ou Similar	un	30,00	145,60	4.368,11	11,00	30,00	1.601,64	4.368,11	-	0,00%
5.4	Revisão de esquadria de madeira	m²	65,30	95,83	6.257,44	7,18	65,30	688,03	6.257,44	-	0,00%
	<b>SUBTOTAL</b>				<b>19.425,99</b>						
<b>6.0</b>	<b>Serviços Finais</b>										
6.1	Limpeza final da obra	m²	2.787,10	2,18	6.086,11	928,97	2.787,10	2.028,56	6.086,11	-	0,00%
	<b>SUBTOTAL</b>				<b>6.086,11</b>						
	<b>TOTAL GERAL</b>				<b>96.786,38</b>			<b>31.034,01</b>	<b>96.786,38</b>	<b>0,00</b>	<b>0,00%</b>

*Carvalho*  
Everaldo d. Paixão Dias  
Fiscal de Obras  
I-BA nº 01023809532

*Gisele Salgado*  
Gisele Almeida Salgado  
Engenheira Civil  
CREA 0512271402





PODER JUDICIÁRIO  
JUSTIÇA DO TRABALHO

**RELAÇÃO DOS PROCESSOS INCLUÍDOS NO BANCO NACIONAL DE  
DEVEDORES TRABALHISTAS, EM PRAZO DE REGULARIZAÇÃO**

Nome: GISELE A S OLIVEIRA EIRELI (MATRIZ E FILIAIS)

CNPJ: 38.420.200/0001-76

Expedição do Relatório: 01/11/2021, às 14:02:25

Nada consta.

**INFORMAÇÃO IMPORTANTE**

Os processos incluídos no Banco Nacional de Devedores Trabalhistas - BNDT, em prazo de regularização (45 dias úteis a contar da sua inclusão), não obstam a expedição da Certidão Negativa de Débitos Trabalhistas.

Transcorrido o prazo sem cumprimento da obrigação ou regularização, expedir-se-á, conforme o caso, Certidão Positiva ou Certidão Positiva com efeito de negativa.



Voltar

Imprimir



## Certificado de Regularidade do FGTS - CRF

**Inscrição:** 38.420.200/0001-76

**Razão Social:** EISELE A S OLIVEIRA EIRELI

**Endereço:** RUA CORONEL JOAO CORDEIRO SN / ALTO S FRANCISCO / MONTE SANTO / BA / 48800-000

A Caixa Econômica Federal, no uso da atribuição que lhe confere o Art. 7, da Lei 8.036, de 11 de maio de 1990, certifica que, nesta data, a empresa acima identificada encontra-se em situação regular perante o Fundo de Garantia do Tempo de Serviço - FGTS.

O presente Certificado não servirá de prova contra cobrança de quaisquer débitos referentes a contribuições e/ou encargos devidos, decorrentes das obrigações com o FGTS.

**Validade:** 15/10/2021 a 13/11/2021

**Certificação Número:** 2021101502511976207008

Informação obtida em 01/11/2021 12:57:16

A utilização deste Certificado para os fins previstos em Lei esta condicionada a verificação de autenticidade no site da Caixa:  
**[www.caixa.gov.br](http://www.caixa.gov.br)**





MINISTÉRIO DA FAZENDA  
Secretaria da Receita Federal do Brasil  
Procuradoria-Geral da Fazenda Nacional

**CERTIDÃO NEGATIVA DE DÉBITOS RELATIVOS AOS TRIBUTOS FEDERAIS E À DÍVIDA ATIVA DA UNIÃO**

Nome: **GISELE A S OLIVEIRA EIRELI**  
CNPJ: **38.420.200/0001-76**

Ressalvado o direito de a Fazenda Nacional cobrar e inscrever quaisquer dívidas de responsabilidade do sujeito passivo acima identificado que vierem a ser apuradas, é certificado que não constam pendências em seu nome, relativas a créditos tributários administrados pela Secretaria da Receita Federal do Brasil (RFB) e a inscrições em Dívida Ativa da União (DAU) junto à Procuradoria-Geral da Fazenda Nacional (PGFN).

Esta certidão é válida para o estabelecimento matriz e suas filiais e, no caso de ente federativo, para todos os órgãos e fundos públicos da administração direta a ele vinculados. Refere-se à situação do sujeito passivo no âmbito da RFB e da PGFN e abrange inclusive as contribuições sociais previstas nas alíneas 'a' a 'd' do parágrafo único do art. 11 da Lei nº 8.212, de 24 de julho de 1991.

A aceitação desta certidão está condicionada à verificação de sua autenticidade na Internet, nos endereços <<http://rfb.gov.br>> ou <<http://www.pgfn.gov.br>>.

Certidão emitida gratuitamente com base na Portaria Conjunta RFB/PGFN nº 1.751, de 2/10/2014.  
Emitida às 09:04:23 do dia 15/09/2021 <hora e data de Brasília>.  
Válida até 14/03/2022.

Código de controle da certidão: **1EBA.3DE3.C033.87C9**  
Qualquer rasura ou emenda invalidará este documento.





01/11/2021

005253619

PODER JUDICIÁRIO  
TRIBUNAL DE JUSTIÇA DO ESTADO DA BAHIA

**CERTIDÃO ESTADUAL**  
**CONCORDATA, FALÊNCIA, RECUPERAÇÃO JUDICIAL E**  
**EXTRAJUDICIAL - 1º GRAU**

**CERTIDÃO Nº: 005253619**

FOLHA: 1/1

A autenticidade desta certidão poderá ser confirmada pela internet no site do Tribunal de Justiça (<http://esaj.tjba.jus.br/sco/abrirConferencia.do>).

CERTIFICO que, pesquisando os registros de distribuições de feitos cíveis do Estado da Bahia, anteriores a data de 01/11/2021, verifiquei NADA CONSTAR em nome de:

**GISELE A S OLIVEIRA EIRELI, portador do CNPJ: 38.420.200/0001-76, estabelecida na R CORONEL JOAO CORDEIRO, ALTO SAO FRNCISCO, CEP: 48800-000, Monte Santo - BA. \*\*\*\*\***

Os dados informados são de responsabilidade do solicitante, devendo a titularidade ser conferida pelo interessado e/ou destinatário, A presente certidão abrange pesquisa no banco de dados pelo período de 20 (vinte) anos.

Certifico finalmente que esta certidão é sem custas.

Esta certidão foi emitida pela internet e sua validade é de 30 dias a partir da data de sua emissão. Após esta data será necessária a emissão de uma nova certidão.

Salvador, segunda-feira, 1 de novembro de 2021.



PEDIDO Nº: **005253619**  





PODER JUDICIÁRIO  
JUSTIÇA DO TRABALHO

### CERTIDÃO NEGATIVA DE DÉBITOS TRABALHISTAS

Nome: GISELE A S OLIVEIRA EIRELI (MATRIZ E FILIAIS)  
CNPJ: 38.420.200/0001-76  
Certidão nº: 28033258/2021  
Expedição: 11/09/2021, às 15:31:02  
Validade: 09/03/2022 - 180 (cento e oitenta) dias, contados da data de sua expedição.

Certifica-se que **GISELE A S OLIVEIRA EIRELI (MATRIZ E FILIAIS)**, inscrito(a) no CNPJ sob o nº **38.420.200/0001-76**, **NÃO CONSTA** do Banco Nacional de Devedores Trabalhistas.

Certidão emitida com base no art. 642-A da Consolidação das Leis do Trabalho, acrescentado pela Lei nº 12.440, de 7 de julho de 2011, e na Resolução Administrativa nº 1470/2011 do Tribunal Superior do Trabalho, de 24 de agosto de 2011.

Os dados constantes desta Certidão são de responsabilidade dos Tribunais do Trabalho e estão atualizados até 2 (dois) dias anteriores à data da sua expedição.

No caso de pessoa jurídica, a Certidão atesta a empresa em relação a todos os seus estabelecimentos, agências ou filiais.

A aceitação desta certidão condiciona-se à verificação de sua autenticidade no portal do Tribunal Superior do Trabalho na Internet (<http://www.tst.jus.br>).

Certidão emitida gratuitamente.

#### INFORMAÇÃO IMPORTANTE

Do Banco Nacional de Devedores Trabalhistas constam os dados necessários à identificação das pessoas naturais e jurídicas inadimplentes perante a Justiça do Trabalho quanto às obrigações estabelecidas em sentença condenatória transitada em julgado ou em acordos judiciais trabalhistas, inclusive no concernente aos recolhimentos previdenciários, a honorários, a custas, a emolumentos ou a recolhimentos determinados em lei; ou decorrentes de execução de acordos firmados perante o Ministério Público do Trabalho ou Comissão de Conciliação Prévia.





**PREFEITURA MUNICIPAL DE MONTE SANTO**  
PRAÇA PROFESSOR SALGADO  
MONTE SANTO  
BA

## CERTIDÃO NEGATIVA DE DÉBITOS

Nº. 1495/2021

Passada de acordo com o pedido, do (a) Sr.(ª).

<b>Nome</b> GISELE A S OLIVEIRA EIRELI		<b>CPF/C.N.P.J</b> 38.420.200/0001-76	<b>C.G.A da Empresa</b> 5401277
<b>Endereço:</b> RUA CORONEL JOÃO CORDEIRO S/N			
<b>Bairro:</b> ALTO SÃO FRANCISCO	<b>CEP:</b> 48800000	<b>Município:</b> MONTE SANTO	<b>UF:</b> BA

CERTIFICO que, verificando em nossos registros, não constam débitos para a empresa supra citado, que impeçam a expedição desta certidão até a presente data em nome do contribuinte acima identificado, ressalvando o direito da Fazenda Pública Municipal de cobrar, em qualquer tempo, os débitos que venham a ser apurados pela autoridade administrativa.

**Observação: Esta certidão tem validade de 30 dias.**

A aceitação desta certidão está condicionada à verificação de sua autenticidade na Internet, nos endereços <http://www.montesanto.ba.gov.br/>.  
Conforme código de controle informado abaixo.

Certidão emitida via internet em:  
03/11/2021

Código de Controle da Certidão:  
23991.1495.20211103.S133.25997

Certidão Válida até:03/12/2021





**TJDFT**

Poder Judiciário da União

TRIBUNAL DE JUSTIÇA DO DISTRITO FEDERAL E DOS TERRITÓRIOS

## **CERTIDÃO NEGATIVA DE DISTRIBUIÇÃO (AÇÕES DE FALÊNCIAS E RECUPERAÇÕES JUDICIAIS) 1ª e 2ª Instâncias**

**CERTIFICAMOS** que, após consulta aos registros eletrônicos de distribuição de ações de falências e recuperações judiciais disponíveis até 01/11/2021, **NADA CONSTA** contra o nome por extenso e CPF/CNPJ de:

**GISELE A S OLIVEIRA EIRELI**  
38.420.200/0001-76

### **OBSERVAÇÕES:**

- Os dados de identificação são de responsabilidade do solicitante da certidão, devendo a titularidade ser conferida pelo interessado e pelo destinatário.
- A certidão será emitida de acordo com as informações inseridas no banco de dados. Em caso de exibição de processos com dados desatualizados, o interessado deverá requerer a atualização junto ao juízo ou órgão julgador.
- A certidão será negativa quando não for possível a individualização dos processos por carência de dados do Poder Judiciário. (artigo 8º, § 2º da Resolução 121/CNJ).
- A certidão cível contempla ações cíveis, execuções fiscais, execuções e insolvências civis, falências, recuperações judiciais, recuperações extrajudiciais, inventários, interdições, tutelas e curatelas. A certidão criminal compreende os processos criminais, os processos criminais militares e as execuções penais. Demais informações sobre o conteúdo das certidões, consultar em [www.tjdft.jus.br](http://www.tjdft.jus.br), no menu Serviços, Certidões, Certidão Nada Consta, Tipos de Certidão.
- A certidão cível atende ao disposto no inciso II do artigo 31 da Lei 8.666/1993.
- Medida prevista no artigo 26 do Código Penal, sentença não transitada em julgado.

**A autenticidade deverá ser confirmada no site do TJDFT ([www.tjdft.jus.br](http://www.tjdft.jus.br)), no menu Serviços, Certidões, Certidão Nada Consta, Validar Certidão - autenticar, informando-se o número do selo digital de segurança impresso.**

Emitida gratuitamente pela internet em: 01/11/2021

Selo digital de segurança: **2021.CTD.FNVO.0HVN.LG9W.ZFKX.ZGA2**

\*\*\* VÁLIDA POR 30 (TRINTA) DIAS \*\*\*





## Certidão Negativa de Débitos Tributários

(Emitida para os efeitos dos arts. 113 e 114 da Lei 3.956 de 11 de dezembro de 1981 - Código Tributário do Estado da Bahia)

Certidão Nº: 20214202104

RAZÃO SOCIAL	
XX	
INSCRIÇÃO ESTADUAL	CNPJ
	38.420.200/0001-76

Fica certificado que não constam, até a presente data, pendências de responsabilidade da pessoa física ou jurídica acima identificada, relativas aos tributos administrados por esta Secretaria.

Esta certidão engloba todos os seus estabelecimentos quanto à inexistência de débitos, inclusive os inscritos na Dívida Ativa, de competência da Procuradoria Geral do Estado, ressalvado o direito da Fazenda Pública do Estado da Bahia cobrar quaisquer débitos que vierem a ser apurados posteriormente.

Emitida em 13/10/2021, conforme Portaria nº 918/99, sendo válida por 60 dias, contados a partir da data de sua emissão.

**A AUTENTICIDADE DESTE DOCUMENTO PODE SER COMPROVADA NAS INSPETORIAS FAZENDÁRIAS OU VIA INTERNET, NO ENDEREÇO <http://www.sefaz.ba.gov.br>**

Válida com a apresentação conjunta do cartão original de inscrição no CPF ou no CNPJ da  
Secretaria da Receita Federal do Ministério da Fazenda.





# PREFEITURA MUNICIPAL DE SANTALUZ

Av. Getúlio Vargas - Centro Administrativo Cep: 48.880-000 - Santaluz-BA.  
Telefone: 75 3265-2843 www.santaluz.ba.gov.br



**RELATÓRIO FOTOGRÁFICO – EXECUÇÃO DE REPAROS EM PRÉDIOS PÚBLICOS**  
Dispensa nº 149/2021  
Processo Administrativo nº 241/2021  
Contrato nº 272/2021

DATA	MUNICIPIO	OBJETO
15/10/2021 a 29/10/2021	Santa Luz-BA	Reparo em prédios públicos



Foto 01- Reparo e reboco em superfície



Foto 02- Reparo e reboco em superfície



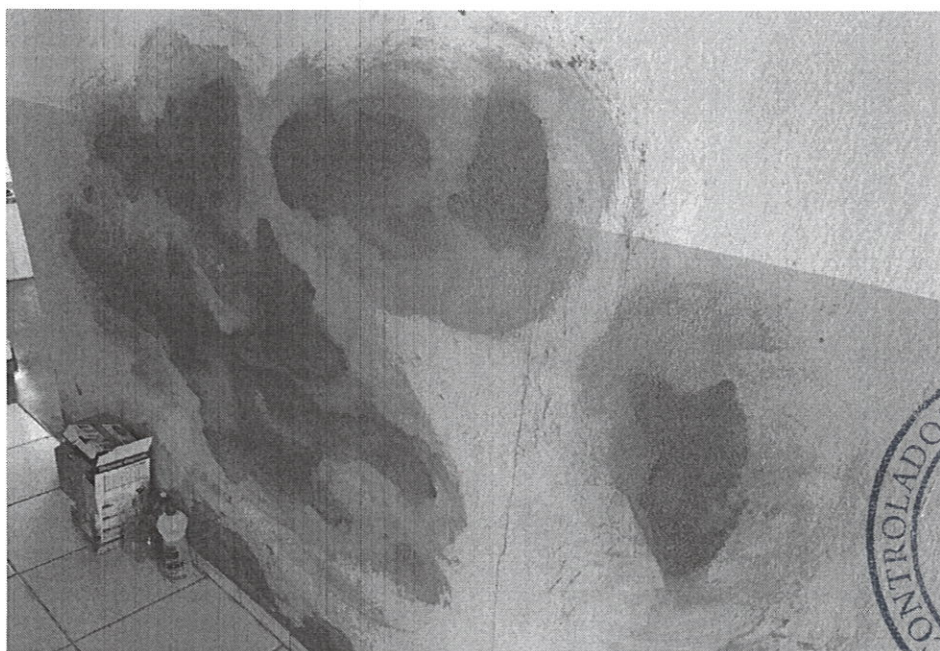

## PREFEITURA MUNICIPAL DE SANTALUZ

Av. Getúlio Vargas - Centro Administrativo Cep: 48.880-000 - Santaluz-BA.  
Telefone: 75 3265-2843 www.santaluz.ba.gov.br



DATA	MUNICIPIO	OBJETO
15/10/2021 a 29/10/2021	Santa Luz-BA	Reparo em prédios públicos



Foto 03- Reparo e reboco em superfície



Foto 04- Reparo e reboco em superfície



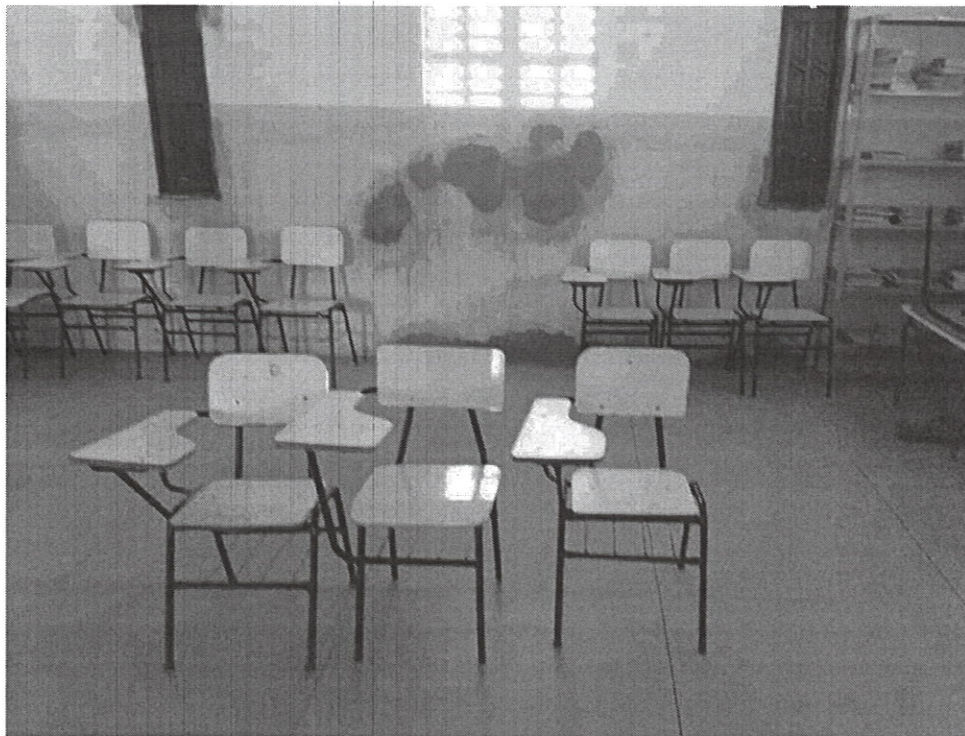

## PREFEITURA MUNICIPAL DE SANTALUZ

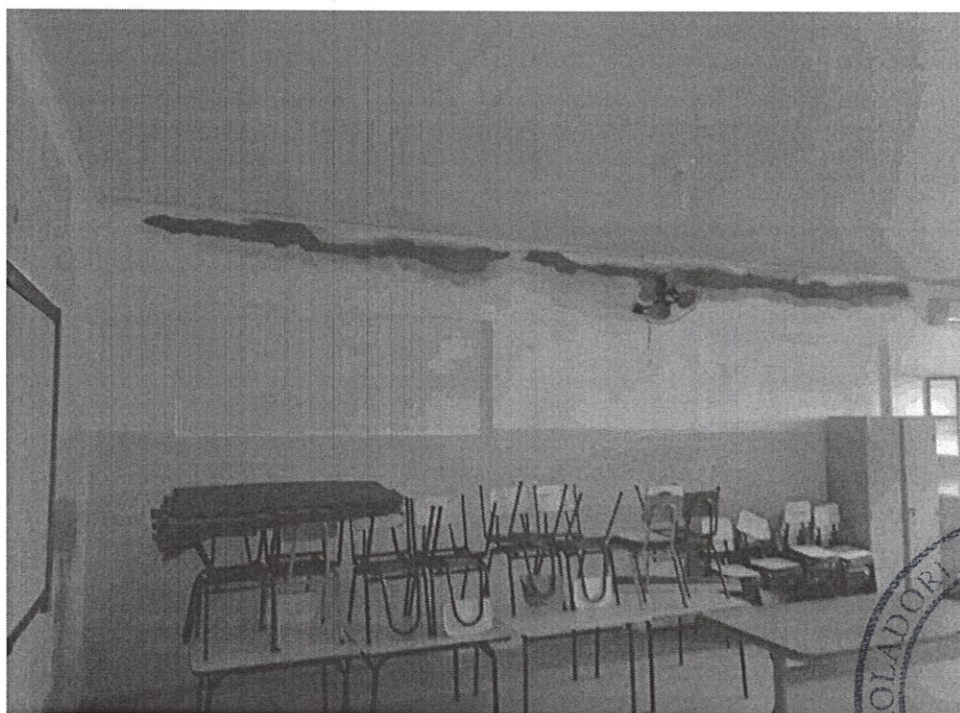
Av. Getúlio Vargas - Centro Administrativo Cep: 48.880-000 - Santaluz-BA.

Telefone: 75 3265-2843 www.santaluz.ba.gov.br



DATA	MUNICÍPIO	OBJETO
15/10/2021 a 29/10/2021	Santa Luz-BA	Reparo em prédios públicos



Foto 05- Revisão e Colocação de forro em PVC



Foto 06- Revisão e Colocação de forro em PVC



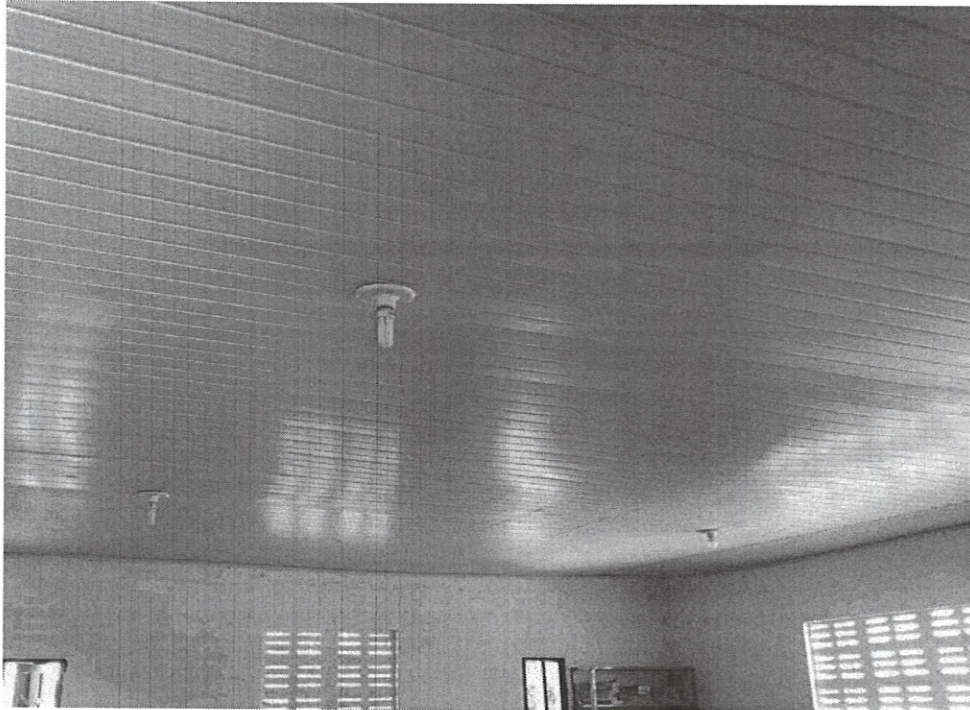

## PREFEITURA MUNICIPAL DE SANTALUZ

Av. Getúlio Vargas - Centro Administrativo Cep: 48.880-000 - Santaluz-BA.  
Telefone: 75 3265-2843 www.santaluz.ba.gov.br



DATA	MUNICIPIO	OBJETO
15/10/2021 a 29/10/2021	Santa Luz-BA	Reparo em prédios públicos



Foto 07- Revisão e Colocação de forro em PVC



Foto 08- Revisão e Manutenção Hidráulica



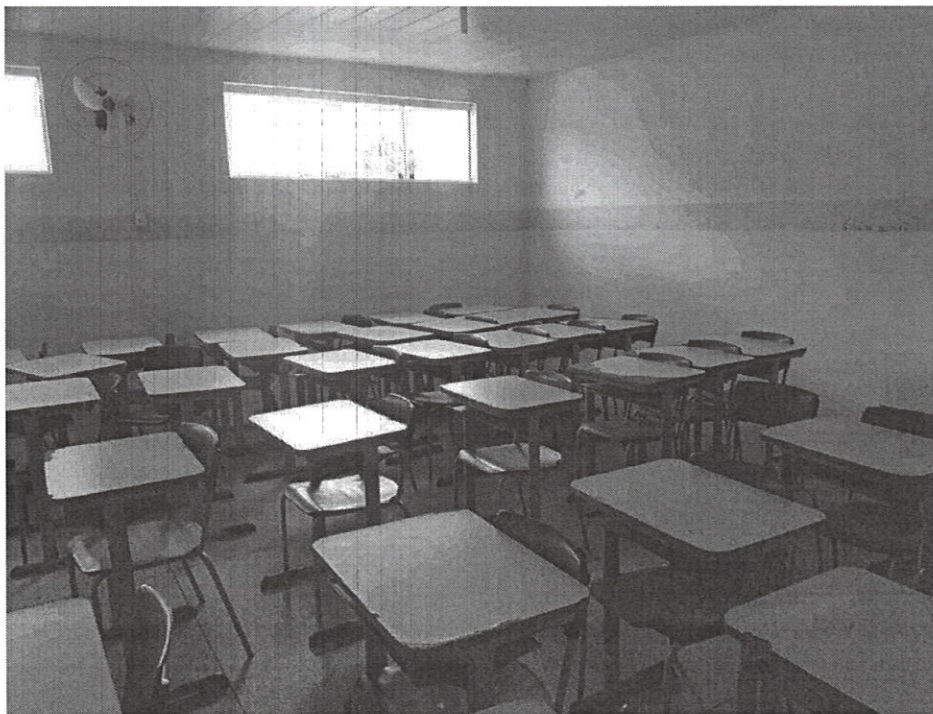

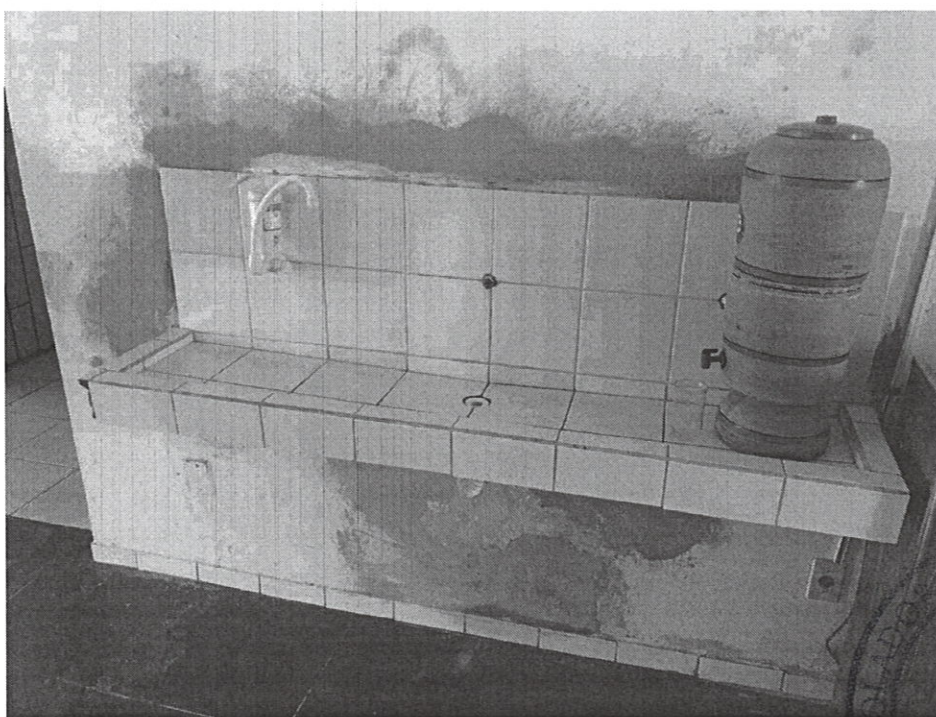
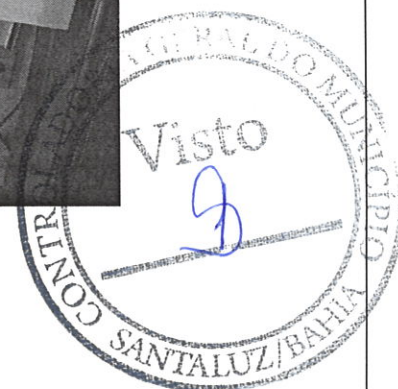

## PREFEITURA MUNICIPAL DE SANTALUZ

Av. Getúlio Vargas - Centro Administrativo Cep: 48.880-000 - Santaluz-BA.  
Telefone: 75 3265-2843 www.santaluz.ba.gov.br



DATA	MUNICIPIO	OBJETO
15/10/2021 a 29/10/2021	Santa Luz-BA	Reparo em prédios públicos



Foto 09- Revisão e Manutenção Hidráulica



Foto 10- Revisão e Manutenção Hidráulica





## PREFEITURA MUNICIPAL DE SANTALUZ

Av. Getúlio Vargas - Centro Administrativo Cep: 48.880-000 - Santaluz-BA.

Telefone: 75 3265-2843 www.santaluz.ba.gov.br



DATA	MUNICIPIO	OBJETO
15/10/2021 a 29/10/2021	Santa Luz-BA	Reparo em prédios públicos



Foto 11- Colocação de Lavatório Louça



Foto 12- Colocação de Lavatório Louça



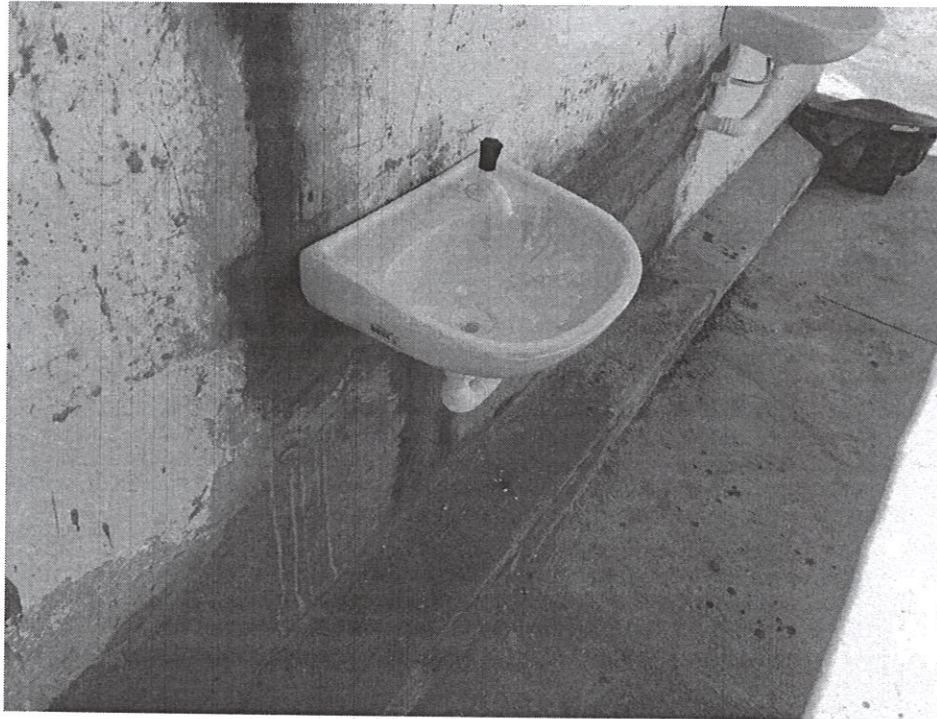
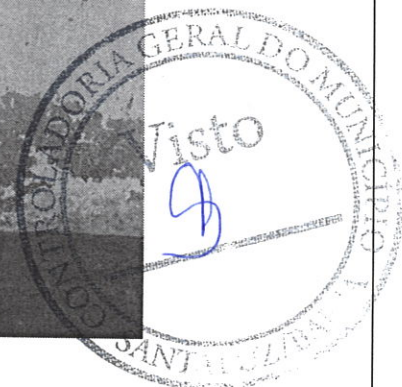

# PREFEITURA MUNICIPAL DE SANTALUZ

Av. Getúlio Vargas - Centro Administrativo Cep: 48.880-000 - Santaluz-BA.  
Telefone: 75 3265-2843 www.santaluz.ba.gov.br



DATA	MUNICÍPIO	OBJETO
15/10/2021 a 29/10/2021	Santa Luz-BA	Reparo em prédios públicos



Foto 13- Colocação de Lavatório Louça



Foto 14- Colocação de Lavatório Louça



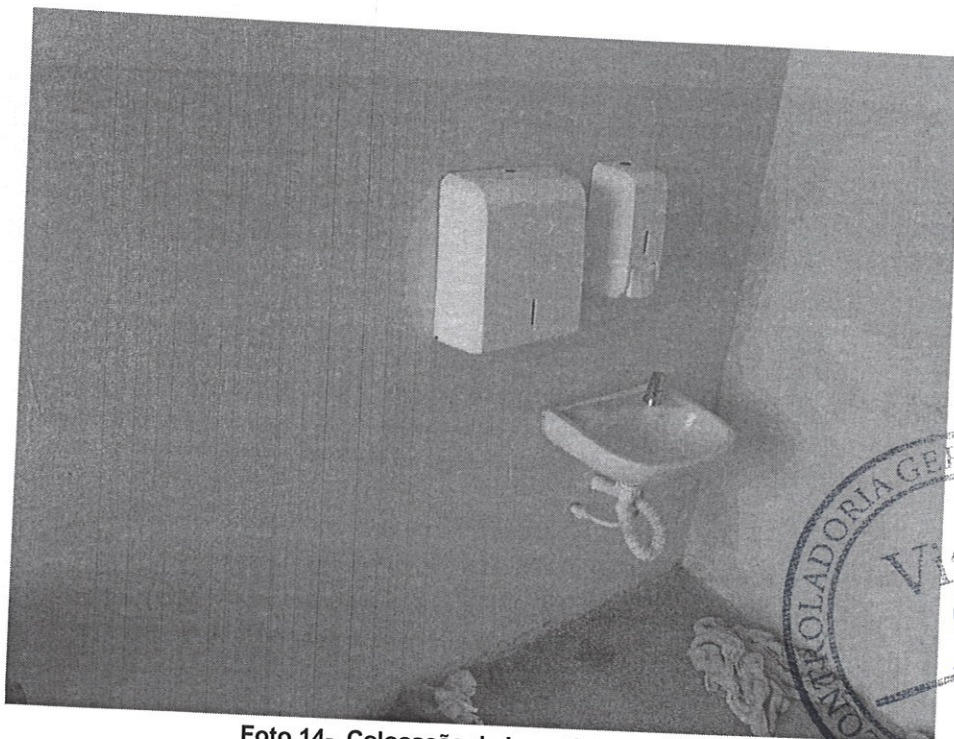

## PREFEITURA MUNICIPAL DE SANTALUZ

Av. Getúlio Vargas - Centro Administrativo Cep: 48.880-000 - Santaluz-BA.

Telefone: 75 3265-2843 www.santaluz.ba.gov.br



DATA	MUNICIPIO	OBJETO
15/10/2021 a 29/10/2021	Santa Luz-BA	Reparo em prédios públicos



Foto 15- Colocação de Lavatório Louça



Foto 16- Colocação de Lavatório Louça



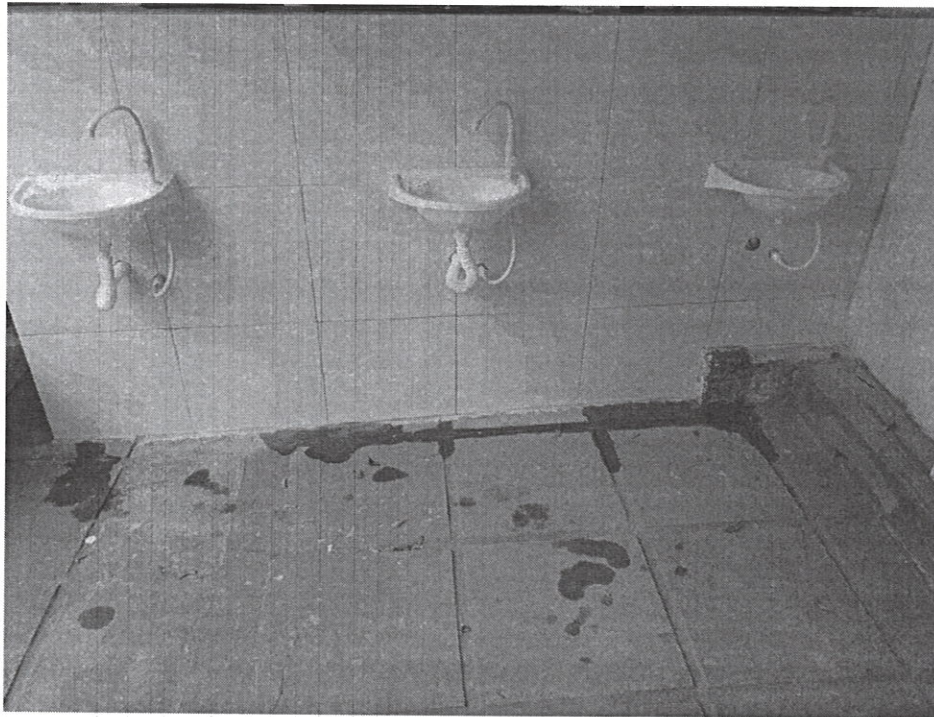

## PREFEITURA MUNICIPAL DE SANTALUZ

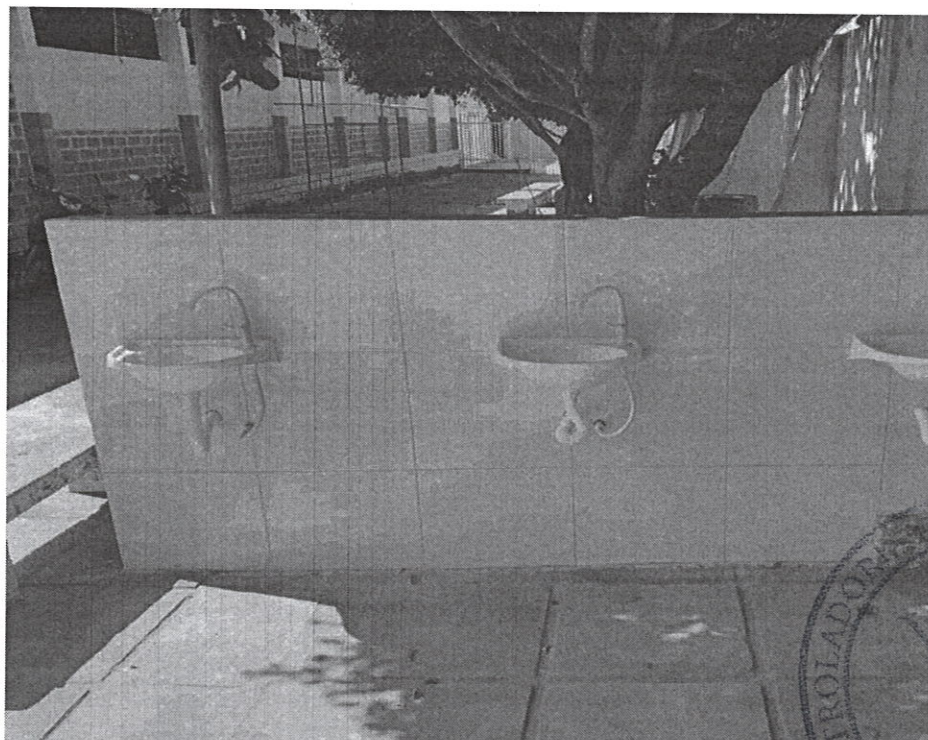
Av. Getúlio Vargas - Centro Administrativo Cep: 48.880-000 - Santaluz-BA.  
Telefone: 75 3265-2843 www.santaluz.ba.gov.br



DATA	MUNICIPIO	OBJETO
15/10/2021 a 29/10/2021	Santa Luz-BA	Reparo em prédios públicos



Foto 17- Colocação de Lavatório Louça



Foto 18- Revisão de esquadria de madeira



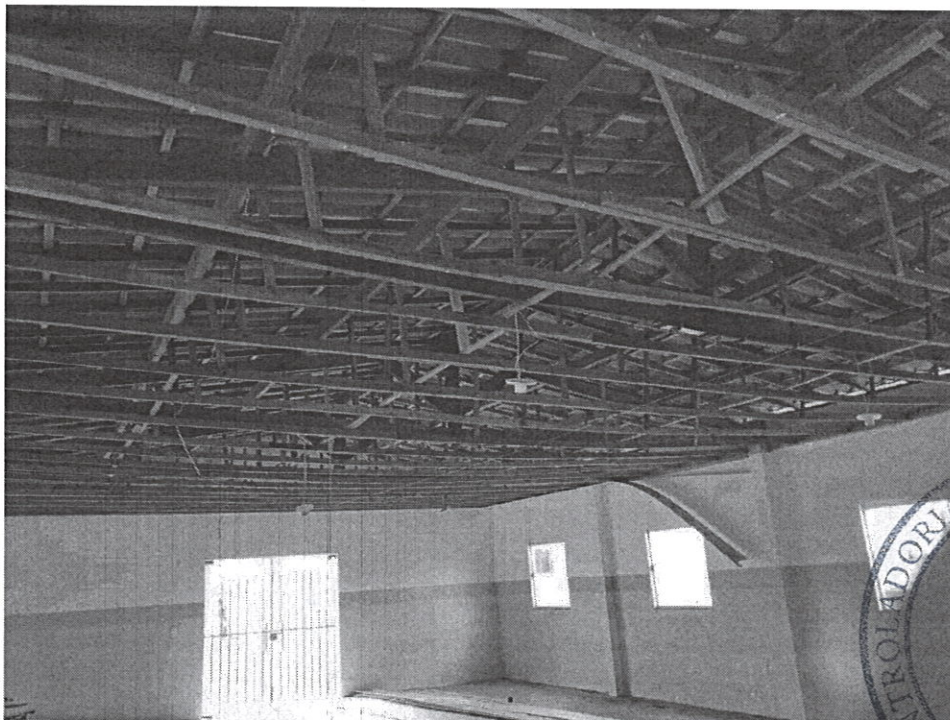

# PREFEITURA MUNICIPAL DE SANTALUZ

Av. Getúlio Vargas - Centro Administrativo Cep: 48.880-000 - Santaluz-BA.  
Telefone: 75 3265-2843 www.santaluz.ba.gov.br



DATA	MUNICÍPIO	OBJETO
15/10/2021 a 29/10/2021	Santa Luz-BA	Reparo em prédios públicos



Foto 19- Revisão de esquadria de madeira



Foto 20- Colocação de Lampada Tubular





## PREFEITURA MUNICIPAL DE SANTALUZ

Av. Getúlio Vargas - Centro Administrativo Cep: 48.880-000 - Santaluz-BA.

Telefone: 75 3265-2843 www.santaluz.ba.gov.br



DATA	MUNICIPIO	OBJETO
15/10/2021 a 29/10/2021	Santa Luz-BA	Reparo em prédios públicos



Foto 21- Colocação de Lampada Tubular



Foto 22- Revisão e Manutenção Elétrica



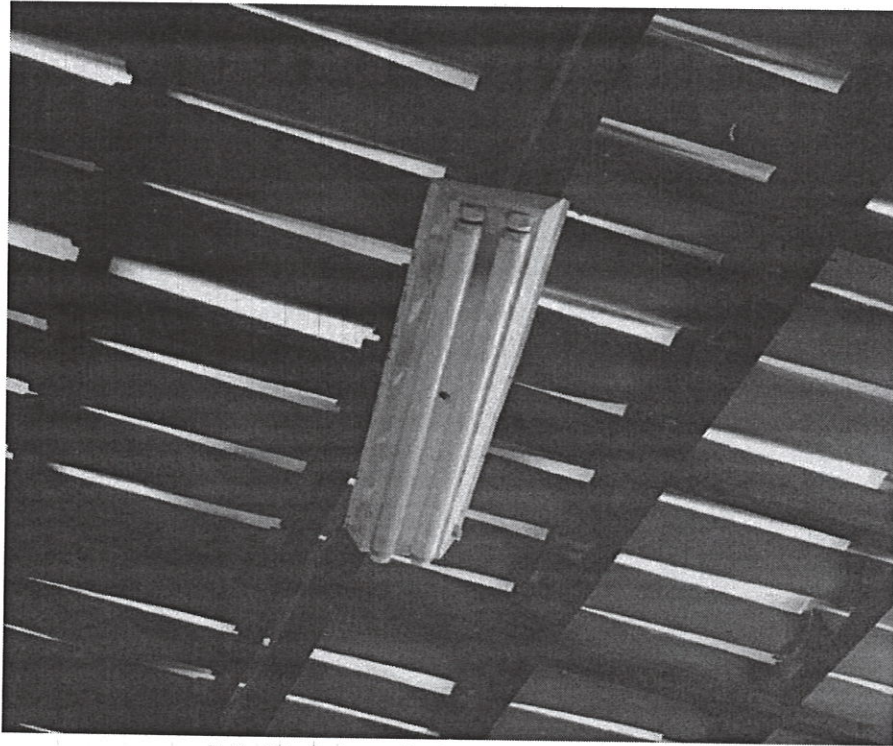

# PREFEITURA MUNICIPAL DE SANTALUZ

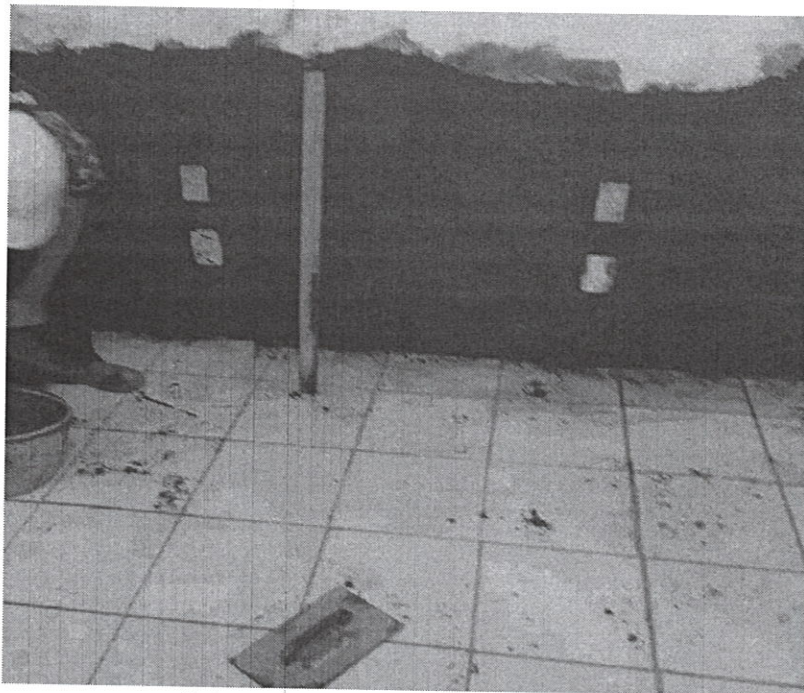
Av. Getúlio Vargas - Centro Administrativo Cep: 48.880-000 - Santaluz-BA.  
Telefone: 75 3265-2843 www.santaluz.ba.gov.br



DATA	MUNICIPIO	OBJETO
15/10/2021 a 29/10/2021	Santa Luz-BA	Reparo em prédios públicos



Foto 23- Revisão e Manutenção Elétrica



Foto 24- Vaso sanitário c/caixa de descarga acoplada



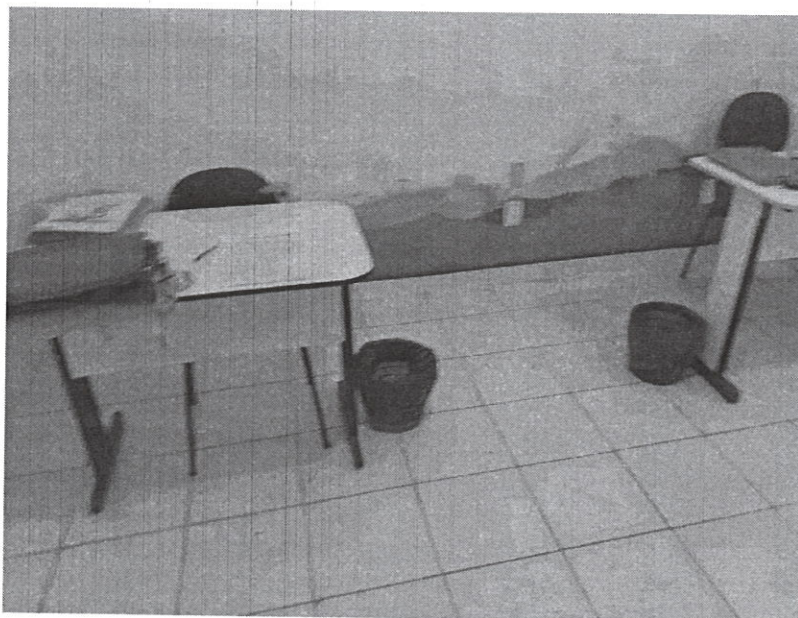



# PREFEITURA MUNICIPAL DE SANTALUZ

Av. Getúlio Vargas - Centro Administrativo Cep: 48.880-000 - Santaluz-BA.  
Telefone: 75 3265-2843 www.santaluz.ba.gov.br



DATA	MUNICÍPIO	OBJETO
15/10/2021 a 29/10/2021	Santa Luz-BA	Reparo em prédios públicos



Foto 25- Instalação Tomada de embutir



Foto 26- Instalação Interruptor Simples



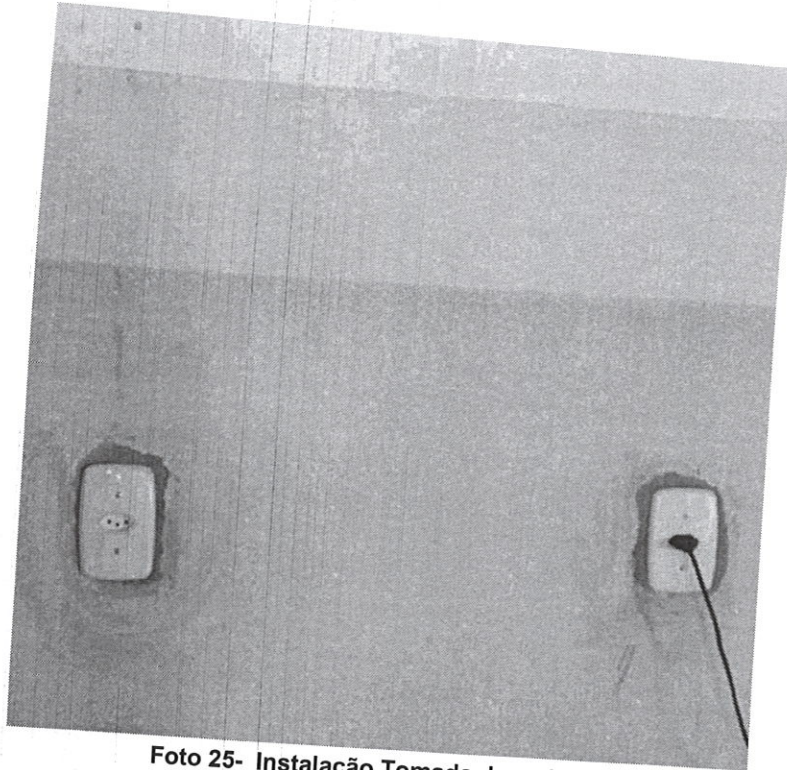

# PREFEITURA MUNICIPAL DE SANTALUZ

Av. Getúlio Vargas - Centro Administrativo Cep: 48.880-000 - Santaluz-BA.  
Telefone: 75 3265-2843 www.santaluz.ba.gov.br



DATA	MUNICIPIO	OBJETO
15/10/2021 a 29/10/2021	Santa Luz-BA	Reparo em prédios públicos



Foto 27 – Colocação Porta de Madeira



Foto 28 – Colocação Fechadura



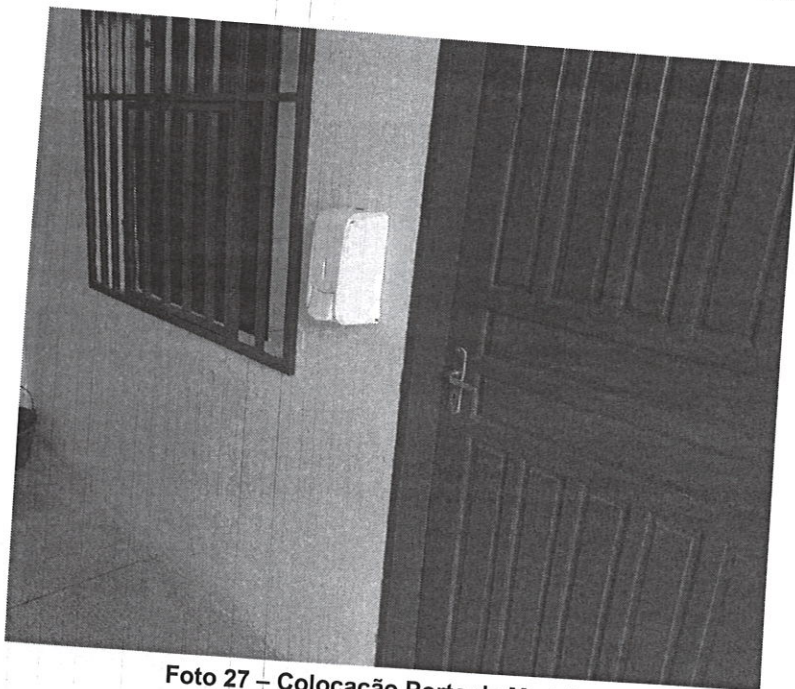
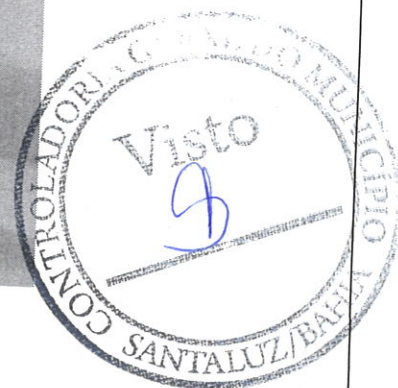

# PREFEITURA MUNICIPAL DE SANTALUZ

Av. Getúlio Vargas - Centro Administrativo Cep: 48.880-000 - Santaluz-BA.  
Telefone: 75 3265-2843 www.santaluz.ba.gov.br



DATA	MUNICIPIO	OBJETO
15/10/2021 a 29/10/2021	Santa Luz-BA	Reparo em prédios públicos



Foto 29- Colocação de Luminária Tipo Plafon



Foto 30- Limpeza final



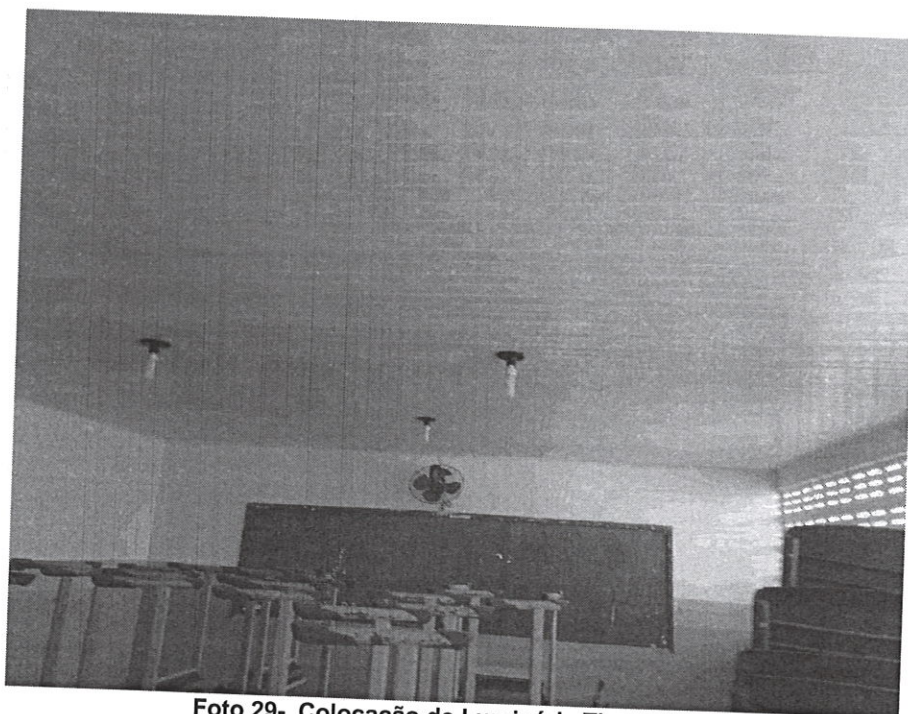

# PREFEITURA MUNICIPAL DE SANTALUZ

Av. Getúlio Vargas - Centro Administrativo Cep: 48.880-000 - Santaluz-BA.  
Telefone: 75 3265-2843 www.santaluz.ba.gov.br



DATA	MUNICIPIO	OBJETO
15/10/2021 a 29/10/2021	Santa Luz-BA	Reparo em prédios públicos



Foto 31- Limpeza final



Foto 32- Limpeza final



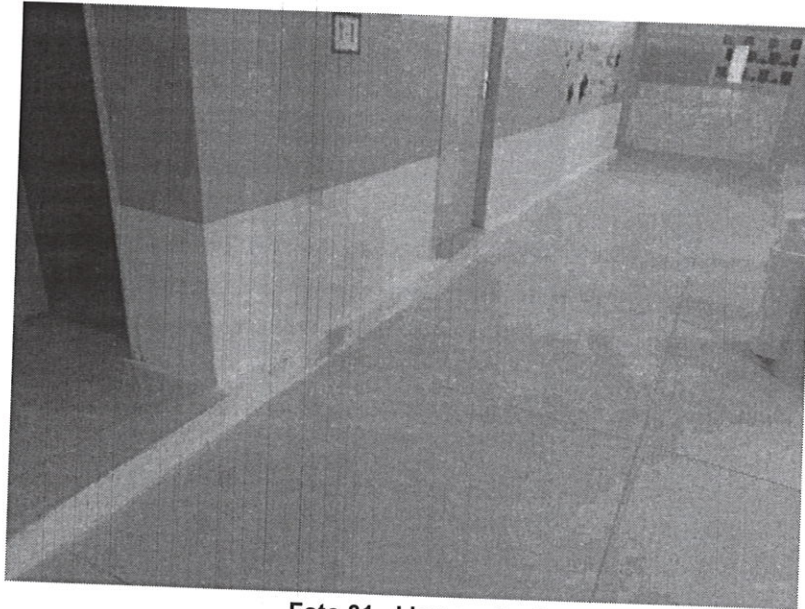

# PREFEITURA MUNICIPAL DE SANTALUZ

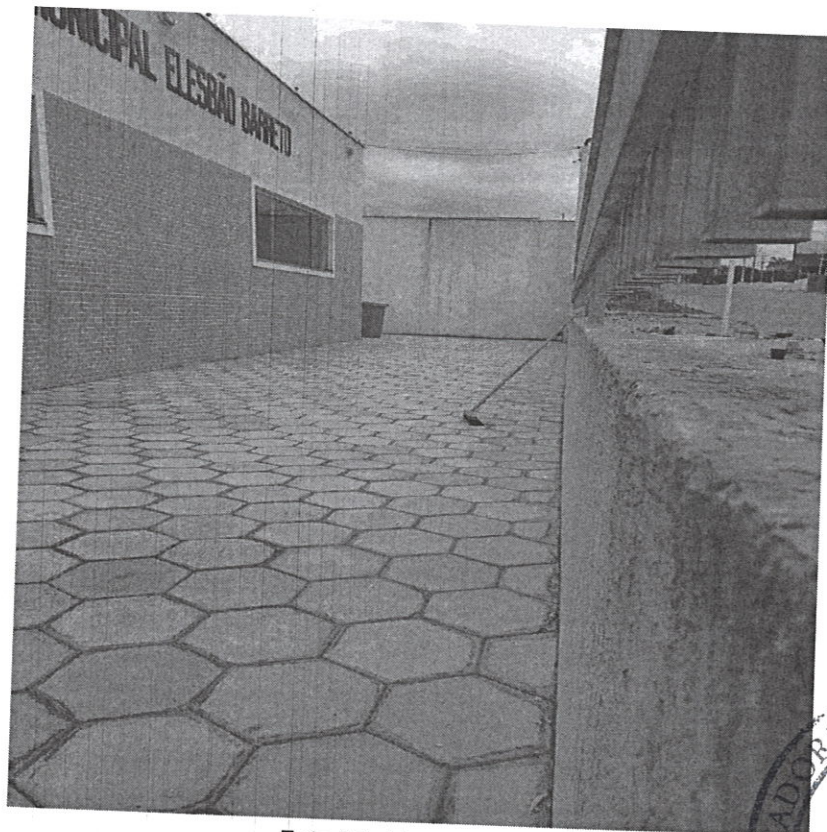
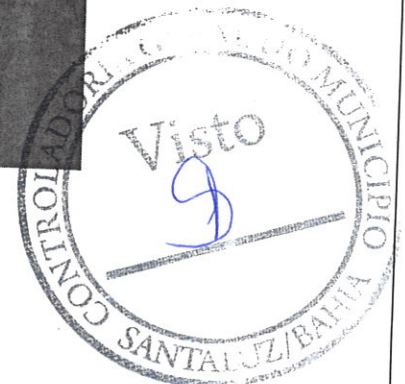
Av. Getúlio Vargas - Centro Administrativo Cep: 48.880-000 - Santaluz-BA.  
Telefone: 75 3265-2843 www.santaluz.ba.gov.br



DATA	MUNICIPIO	OBJETO
15/10/2021 a 29/10/2021	Santa Luz-BA	Reparo em prédios públicos



Foto 33- Limpeza final



Foto 34- Limpeza final

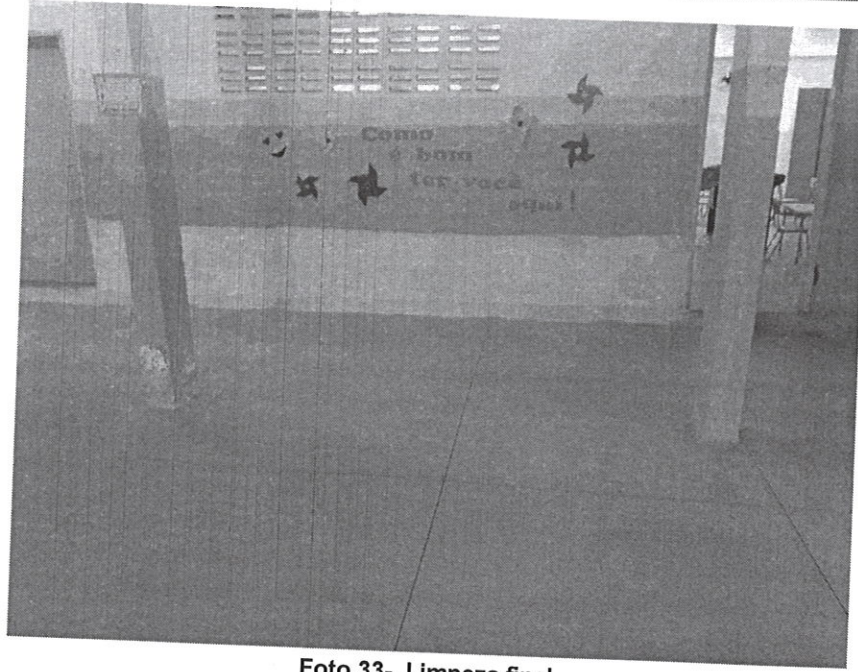
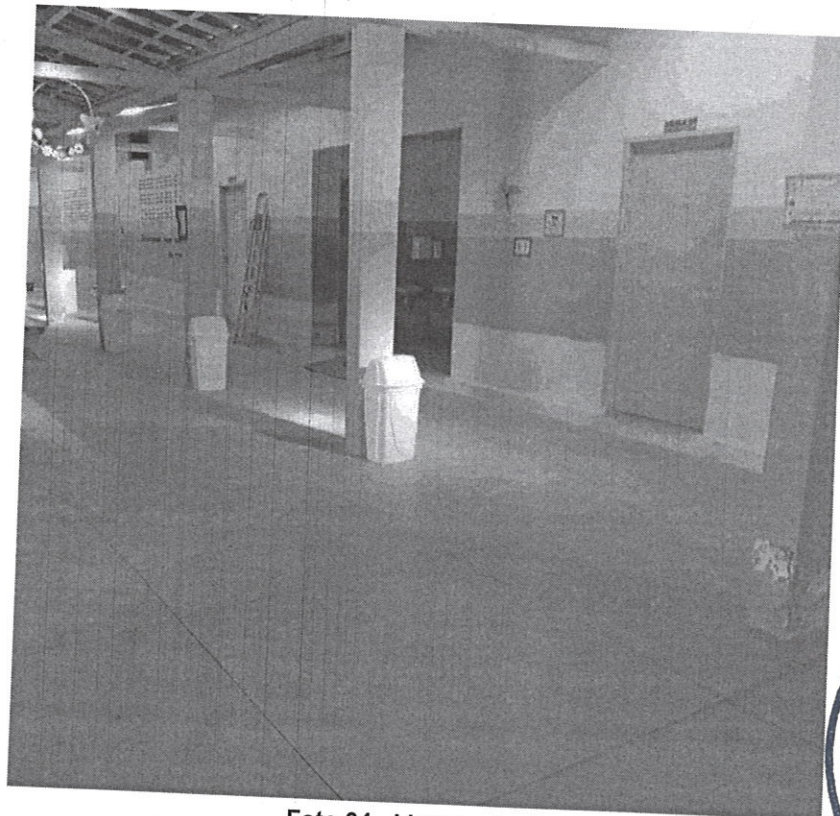